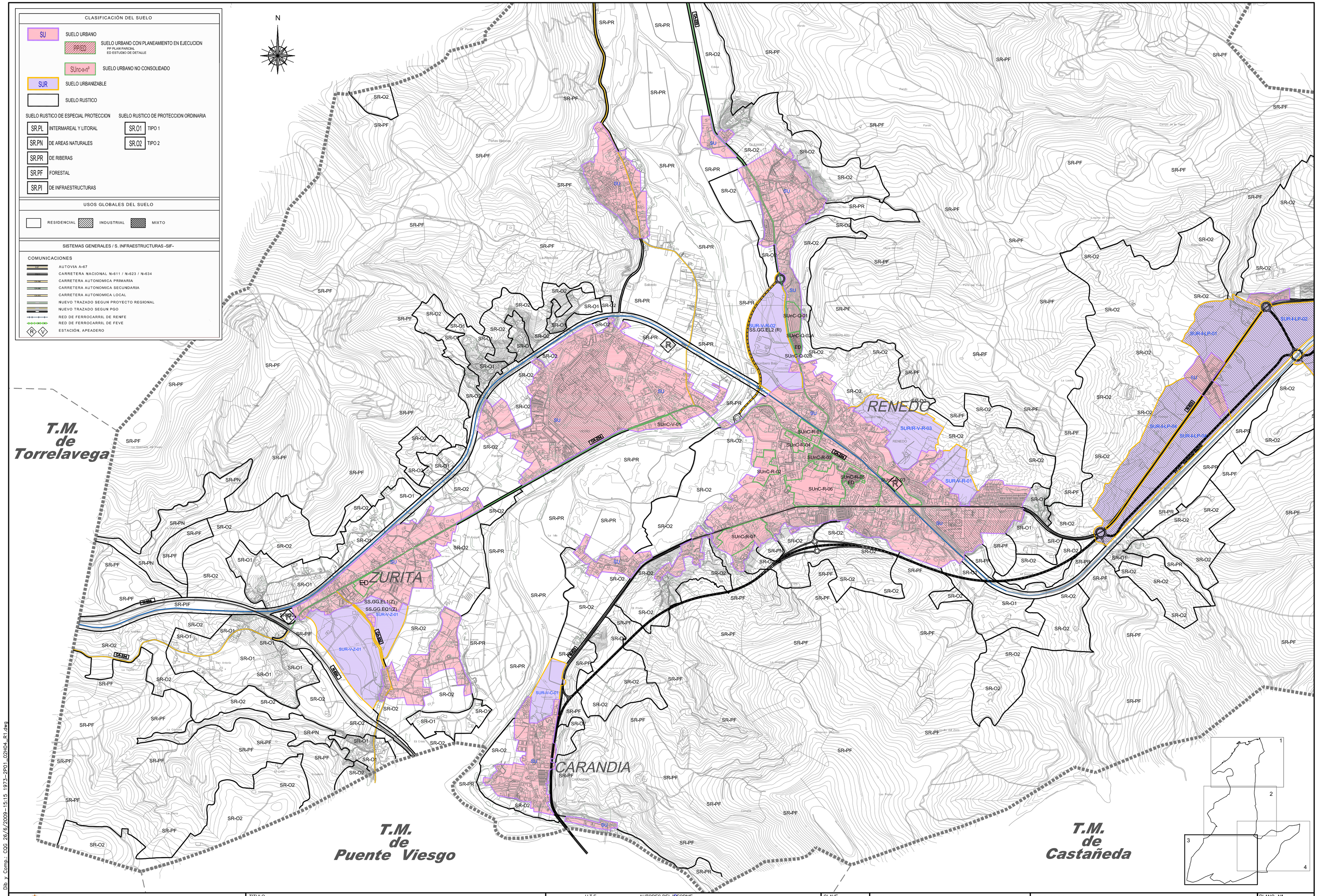

Dib y Comp.: CQG 26/6/2009-15:15 1973-2P01_02H04_R1.dwg

AYUNTAMIENTO DE PIÉLAGOS	TITULO: INFORME DE SOSTENIBILIDAD AMBIENTAL PREVIO CORRESPONDIENTE AL PLAN GENERAL DE ORDENACIÓN URBANA DEL MUNICIPIO DE PIÉLAGOS	U.T.E. T.A.U NORIEGA S.L.P. / TECNIA	AUTORES DEL INFORME EL I.C.C.P. JOSÉ ÁNGEL JODAR PEREÑA (Nº 10.100) / EL ING. DE MONTES LUCÍA NIETO GONZÁLEZ (Nº 3.418)	CLAVE 1973-2 / FECHA FEBRERO 2010	ESCALA 1/10.000 (0 — 500m) ORIGINALES EN A1 / GRAFICAS	DESIGNACION ALTERNATIVAS ALTERNATIVA 1	PLANO Nº P1.2 / HOJA 3 DE 4